

चिलिमे जलविद्युत कम्पनी लिमिटेडको केन्द्रीय कार्यालयको स्वीकृत संगठन तालिका

सं.स.३३५ स्वीकृत मिति: २०७४/०३/३१

चिलिमे जलविद्युत कम्पनी लिमिटेड
सञ्चालक समिति

लेखापरीक्षण समिति

कानुनी सल्लाहकार

आन्तरिक लेखा परीक्षक

कम्पनी सचिव

प्रमुख कार्यकारी अधिकृत

नीजिसहायक तह-५ संख्या-१

चिलिमे जलविद्युत केन्द्र

प्रोजेक्ट डेभलपमेण्ट महाशाखा

पद	तह	संख्या
प्रमुख हाईड्रोपावर इन्जिनियर	९	२
वरिष्ठ स्ट्रक्चर इन्जिनियर	८	१
वरिष्ठ जियोटेक इन्जिनियर	८	१
वरिष्ठ इलेक्ट्रिकल इन्जिनियर	८	१
वित्त विश्लेषक	८	१
सिभिल इन्जिनियर	७	१०
मेकानिकल इन्जिनियर	७	१
इलेक्ट्रिकल इन्जिनियर	७	३
जियोलोजिष्ट	७	२
वरिष्ठ सर्भेयर/सर्भे इन्जिनियर	७	२
वातावरण इन्जिनियर	७	१
आई.टी./कम्प्युटर इन्जिनियर	७	१
सहायक सिभिल इन्जिनियर	६	१
सिभिल ओभरसियर	५	४
मेकानिकल ओभरसियर	५	२
जम्मा		३३

वित्त शाखा

पद	तह	संख्या
प्रमुख वित्त अधिकृत *	९	१
वित्त अधिकृत	८	१
लेखा अधिकृत	७	१
लेखापाल	५	१
स्टोरकिपर	५	१
जम्मा		५

तह	प्राविधिक	प्रशासनिक	जम्मा
सिइओ	१	x	१
९	२	१	३
८	३	२	५
७	२०	२	२२
६	१	१	२
५	६	५	११
४	३	२	५
३	२	x	२
२	x	५	५
जम्मा	३८	१८	५६

प्रशासन शाखा

पद	तह	संख्या
वरिष्ठ प्रशासकीय अधिकृत	७	१
सूचना/कम्प्युटर अधिकृत	६	१
कम्प्युटर अपरेटर	५	१
सवारी चालक	५	१
प्रशासन सहायक	४	२
सवारी चालक	४	३
सवारी चालक	३	२
कार्यालय सहयोगी	२	५
जम्मा		१६

* मिति २०७६/०३/२६ गतेको ३५९औं सं.स. बाट थप स्वीकृत ।

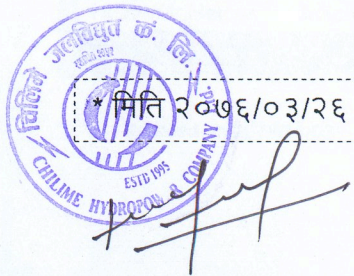

चिलिमे जलविद्युत केन्द्र, रसुवा कार्यालयको हालको संगठन तालिका

Existing Post

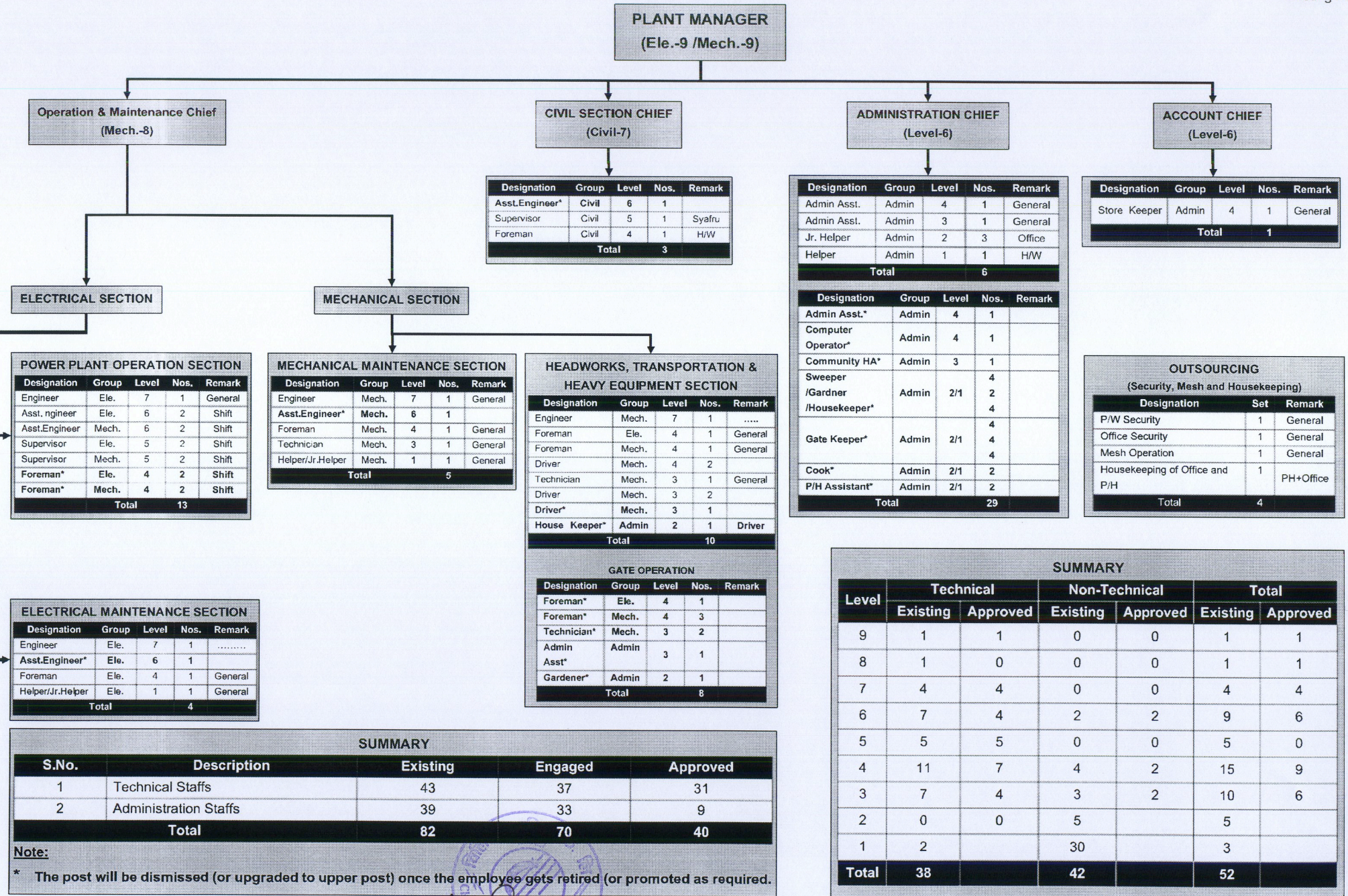

SUMMARY				
S.No.	Description	Existing	Engaged	Approved
1	Technical Staffs	43	37	31
2	Administration Staffs	39	33	9
Total		82	70	40

Note:
* The post will be dismissed (or upgraded to upper post) once the employee gets retired (or promoted as required).

SUMMARY						
Level	Technical		Non-Technical		Total	
	Existing	Approved	Existing	Approved	Existing	Approved
9	1	1	0	0	1	1
8	1	0	0	0	1	1
7	4	4	0	0	4	4
6	7	4	2	2	9	6
5	5	5	0	0	5	0
4	11	7	4	2	15	9
3	7	4	3	2	10	6
2	0	0	5		5	
1	2		30		3	
Total	38		42		52	

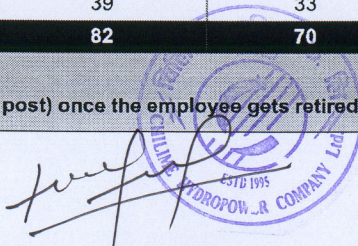

चिलिमे जलविद्युत केन्द्र, रसुवा कार्यालयको स्वीकृत संगठन तालिका

सं.स.३३५ स्वीकृत मिति: २०७४/०३/३१

PLANT MANAGER
Deputy Manager (Ele. /Mech.)

Operation & Maintenance Chief
Assistant Manager (Mech.)

ELECTRICAL SECTION			
Designation	Group	Level	Nos.
Engineer	Ele.	7	2
Engineer	Ele./Comm	7	1
Asst. Engineer	Ele.	6	2
Asst. Engineer	Mech.	6	2
Supervisor	Ele.	5	2
Supervisor	Mech.	5	2
Foreman	Ele.	4	2
Helper/Jr.Helper	Ele.	1	1
Total			14

CIVIL SECTION			
Designation	Group	Level	Nos.
Engineer	Civil	7	1
Supervisor	Civil	4	1
Foreman	Civil	4	1
Total			3

ADMINISTRATION SECTION			
Designation	Group	Level	Nos.
Admin Chief	Admin	6	1
Admin Asst.	Admin	4	1
Admin Asst.	Admin	3	1
Helper	Admin	2	3
Jr. Helper	Admin	1	1
Total			7

ACCOUNT SECTION			
Designation	Group	Level	Nos.
Account Chief	Admin	6	1
Store Keeper	Admin	4	1
Total			2

MECHANICAL SECTION			
Designation	Group	Level	Nos.
Engineer	Mech.	7	2
Foreman	Ele.	4	1
Foreman	Mech.	4	2
Driver	Mech.	4	2
Technician	Mech.	3	2
Driver	Mech.	3	2
Helper/Jr.Helper	Mech.	1	1
Total			12

OUTSOURCING			
S.No.	Designation	Seat	Remark
1	P/H Security	1	General
2	Office Security	1	General
3	Mesh Operation	1	General
4	House Keeping	1	PH+Office
Total		4	

SUMMARY			
Level	Technical	Non-Technical	
		Technical	Total
9	1	x	1
8	1	x	1
7	6	x	6
6	4	2	6
5	5	x	5
4	8	2	10
3	4	1	5
2	x	3	3
1	2	1	3
Total		31	40

Updated on 2078/11/03

